

ROMÂNIA  
JUDEȚUL BRĂILA  
MUNICIPIUL BRĂILA  
CONSILIUL LOCAL MUNICIPAL BRĂILA

**HOTARAREA NR. 87**

**din 20.02.2020**

**Privind:** Preluarea de la *Inspectoratul Școlar Județean Brăila* a terenului în suprafață de 1679,00 mp real măsurat (1679,40 mp în acte) identificat cu NCP 16611, atribuit prin H.C.L.M. nr. 243/17.11.2006, pentru noua construcție a Grădiniței cu program normal nr. 40 și transmiterea acestuia în administrarea *Colegiului Național "Ana Aslan"* – unitate cu personalitate juridică.

**CONSILIUL LOCAL MUNICIPAL BRAILA**

La inițiativa domnului Viceprimar Alexandru Jantea - Crican;

Având în vedere referatul de aprobare al inițiatorului, precum și acordul Inspectoratului Școlar Județean Brăila nr.827/11.02.2020;

Văzând raportul comun de specialitate al Direcției Arhitect Șef și Direcției Finanțelor Publice Locale, precum și avizele comisiilor de specialitate nr. 1 și 2 din cadrul C.L.M. Brăila;

În conformitate cu prevederile art. 20 alin (1) lit. e) din Legea nr. 273/2006 privind finanțele publice locale, cu modificările și completările ulterioare, O.M.F.P. nr. 1917/2005 pentru aprobarea normelor metodologice privind organizarea și conducerea contabilității instituțiilor publice, cu modificările și completările ulterioare, H.C.L.M. nr. 243/17.11.2006, precum și H.C.L.M. nr. 644/21.12.2017;

În baza art. 129 alin. (1) și alin. (2) lit. c) și alin. (6) lit. a) din O.U.G. nr. 57/2019, privind Codul administrativ, cu modificările și completările ulterioare;

În temeiul art. 139 alin. (1) și alin (3) lit. g), coroborat cu art. 196 alin. (1) lit. a) din O.U.G. nr. 57/2019, privind Codul administrativ, cu modificările și completările ulterioare;

**H O T A R A S T E :**

**Art.1** Se aprobă preluarea de la *Inspectoratul Școlar Județean Brăila* a terenului în suprafață de 1679,00 mp real măsurat (1679,40 mp în acte) identificat cu NCP 16611, atribuit prin H.C.L.M. nr. 243/17.11.2006, pentru noua construcție a Grădiniței cu program normal nr. 40 și transmiterea acestuia în administrarea *Colegiului Național "Ana Aslan"* – unitate cu personalitate juridică.

**Art.2** Imobilul prevăzut la art. 1, se identifică în *anexa nr.1*, parte integrantă din prezenta hotărâre.

**Art.3** Bunul prevăzut la art.1 se va avea în vedere la reactualizarea Inventarului domeniului public al Municipiului Brăila, având datele de identificare cuprinse în **anexa nr.2**, parte integrantă din prezenta hotărâre.

**Art.4** Predarea – primirea terenului se va realiza pe bază de proces - verbal încheiat între reprezentanții Inspectoratului Școlar Județean Brăila și comisia desemnată prin Dispoziție a Primarului Municipiului Brăila.

**Art.5** Prezenta hotărâre va fi dusă la îndeplinire de Primarul Municipiului Brăila, prin Direcția Arhitect Șef și Direcția Finanțelor Publice Locale, iar Secretarul General al Municipiului Brăila o va comunica tuturor celor interesați.

**PREȘEDINTE DE ȘEDINȚĂ,**

**PETRICĂ – COSTEL POPA**



**CONTRASEMNEAZĂ  
SECRETAR GENERAL,**

**ION DRĂGAN**

A handwritten signature in blue ink, appearing to read "ION DRĂGAN", written below the printed name.

# Plan de amplasament si delimitare a imobilului

Scara 1:500

10

24844/

Nr.cadastral	Suprafata masurata(mp)	Adresa imobilului
	1679	Cart. Calarasi IV, str. Radu I. Perianu, nr. 2
Cartea Funciara nr.	UAT	Municipiul Braila

ANEXA NR 1

LA HOLM NR. 87/20.02.2007

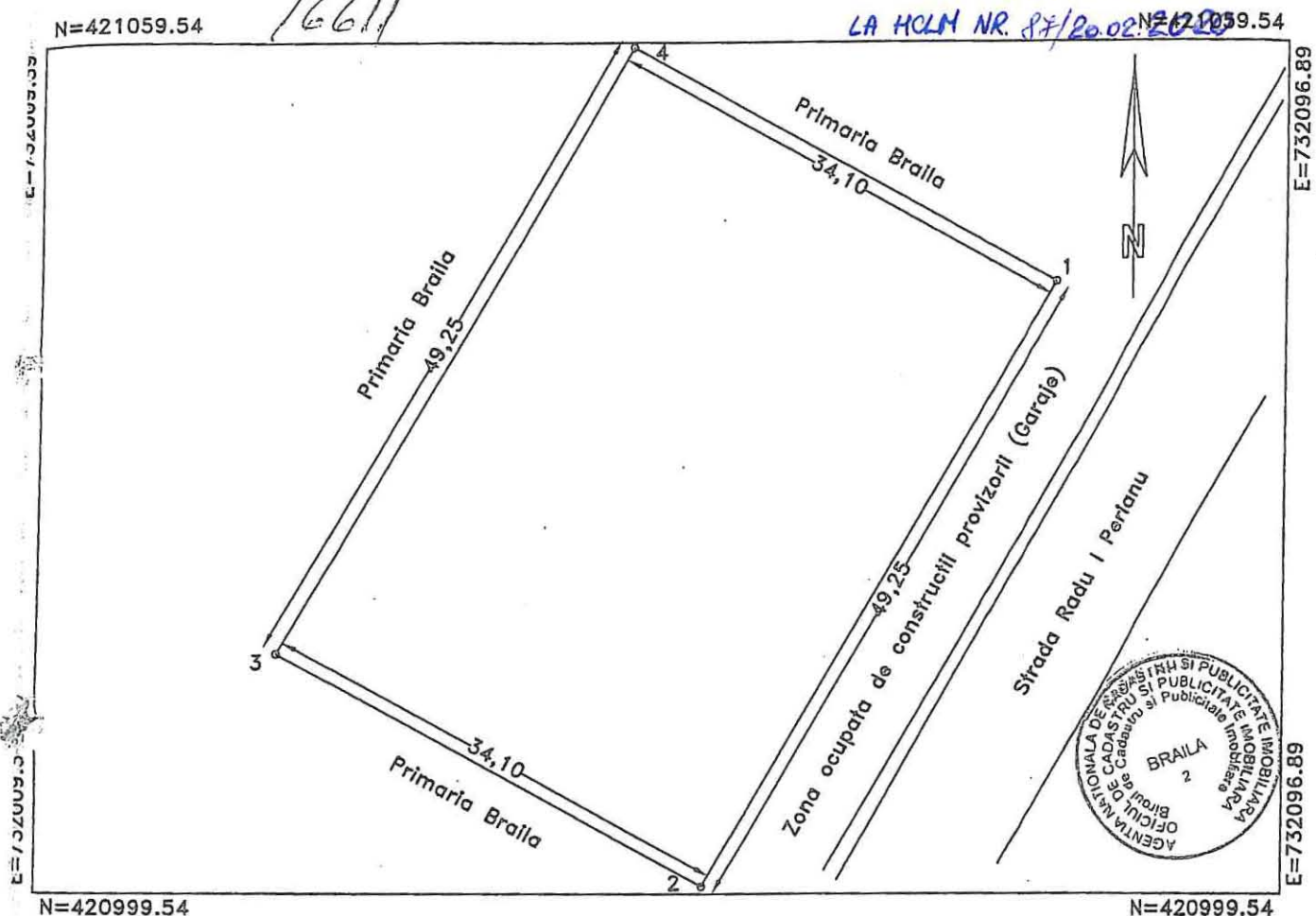

N=420999.54

N=420999.54

### A. DATE REFERITOARE LA TEREN

Numar parcela	Categoria de folosinta	Supraf.din masuratori(mp)	Valoare de impozitare(lei)	Mentiiuni
	CC	1679		1-2 gard beton, 2-3 nematerializat
TOTAL		1679	-	3-4 nematerializat, 4-1 gard beton

### B. DATE REFERITOARE LA CONSTRUCTIILE

Cod constructie	Suprafata construita la sol(mp)	Valoare de impozitare(lei)	Mentiiuni
TOTAL	-	-	

### INVENTAR DE COORDONATE

Sistem de proiectie: STEREO 1970

Pct	E(m)	N(m)
1	732080.34	421042.78
2	732055.84	421000.05
3	732025.94	421016.45
4	732050.44	421059.18

Suprafata totala masurata=1679mp  
Suprafata din acte=1679.40mp

Executant,  
SC INFOTOP SRL Braila

Data: 06/07/2007

Se confirma suprafata din masuratori si introducerea imobilului in baza de date

13. IUL. 2007

Stampa: MINISTERUL REGISTRATIEI, AGENTIA NATIONALA DE CADASTRU SI PUBLICITATE IMOBILIARA, BRAILA, OFICIUL DE CADASTRU SI PUBLICITATE IMOBILIARA, BRAILA, Nr. 2



**DATE DE IDENTIFICARE  
a bunului aparținând domeniului public**

**Capitolul H – ” Capitolul H – ”Terenurile și clădirile instituțiilor publice- Teatre, Case de cultură, Case și Palate ale copiilor, Biblioteci, Muze, Grădinițe, cămine, Spitale, Policlinici, Cămine de bătrâni”**

Nr. Crt.	Codul de clasificare	Denumirea bunului	Elemente de identificare	Anul dării în foloșință	Valoare de Inventar lei	Situația Juridică
43	1.6.2	GRĂDINIȚA CU PROGRAM NORMAL NR.40	Str.Celulozei nr.13, bl. B3, ap. 1, 2, 3 Suprafață utilă ap.1=49,67 mp Suprafață utilă ap.2=49,85 mp Suprafață utilă ap.3=52,92 mp Apartament 1 - Cota indiviza de teren 16,29 mp, Apartament 2 – Cota indiviza de teren 16,35 mp, Apartament 3 – Cota indiviza de teren 16,36 mp, <b>Str. Radu Perianu nr. 2 -teren în suprafață de 1.679,00 mp real măsurat (1.679,40 mp în acte)</b> <b>Număr cadastral 16611</b>	1987          <b>2020</b>	222,798.95	H.C.L.M107/2 001 HCLM 325/2011 Legea nr. 1/2011 HCLM 46/2009  CF 86031 Brăila

**PREȘEDINTE DE ȘEDINȚĂ**

