

ROMANIA
JUDEȚUL BRĂILA
MUNICIPIUL BRĂILA
CONSILIUL LOCAL MUNICIPAL BRĂILA

HOTARAREA NR. 98

din 20.02.2020

Privind: Trecerea din domeniul public în domeniul privat al Municipiului Brăila a terenului în suprafață 34,00 mp situat în Brăila, Cartier Hipodrom, Complex Microhală, lot 2/1.

CONSILIUL LOCAL MUNICIPAL BRAILA

La inițiativa domnului Viceprimar Alexandru Jantea - Crican;

Având în vedere referatul de aprobare al inițiatorului, precum și cererea societății Terasa Parc Farmec SRL, înregistrată la Primăria Municipiului Brăila sub nr. 2200/23.01.2020;

Văzând raportul de specialitate al Direcției Arhitect Șef, precum și avizul comisiei de specialitate nr. 2 din cadrul C.L.M. Brăila;

În conformitate cu prevederile art. 864 Cod civil;

În baza art. 129 alin. (1), alin. (2) lit. c) și art. 361 alin. (2) din O.U.G. nr. 57/2019 privind Codul administrativ, cu modificările și completările ulterioare;

În temeiul art. 139 alin. (1) și (3) lit. g), coroborat cu art.196 alin. (1) lit. a) din O.U.G. nr. 57/2019 privind Codul administrativ, cu modificările și completările ulterioare;

H O T A R A S T E :

Art.1 Se aprobă trecerea din domeniul public în domeniul privat al Municipiului Brăila a terenului în suprafață 34,00 mp situat în Brăila, Cartier Hipodrom, Complex Microhală, lot 2/1, conform **anexei**, parte integrantă din prezenta hotărâre.

Art.2 Bunul prevăzut la art. 1 din prezenta hotărâre, se va avea în vedere la reactualizarea domeniului public al Municipiului Brăila.

Art.3 Prezenta hotărâre va fi dusă la îndeplinire de Primarul Municipiului Brăila, prin Direcția Arhitect Șef, iar Secretarul General al Municipiului Brăila o va comunica celor interesați.

PREȘEDINTE DE ȘEDINȚĂ,

PETRICĂ – COSTEL POPA



CONTRASEMNEAZĂ
SECRETAR GENERAL,

ION DRĂGAN

PLAN DE AMPLASAMENT SI DELIMITARE A IMOBILULUI

Scara 1:200

Nr.cadastral	Suprafata masurata	Adresa imobilului
	34 mp	Municipiul Braila, Complex Microhala Lot 2 – teren adiacent S-E

Carte Funciara Nr.	UAT	BRAILA
--------------------	-----	--------

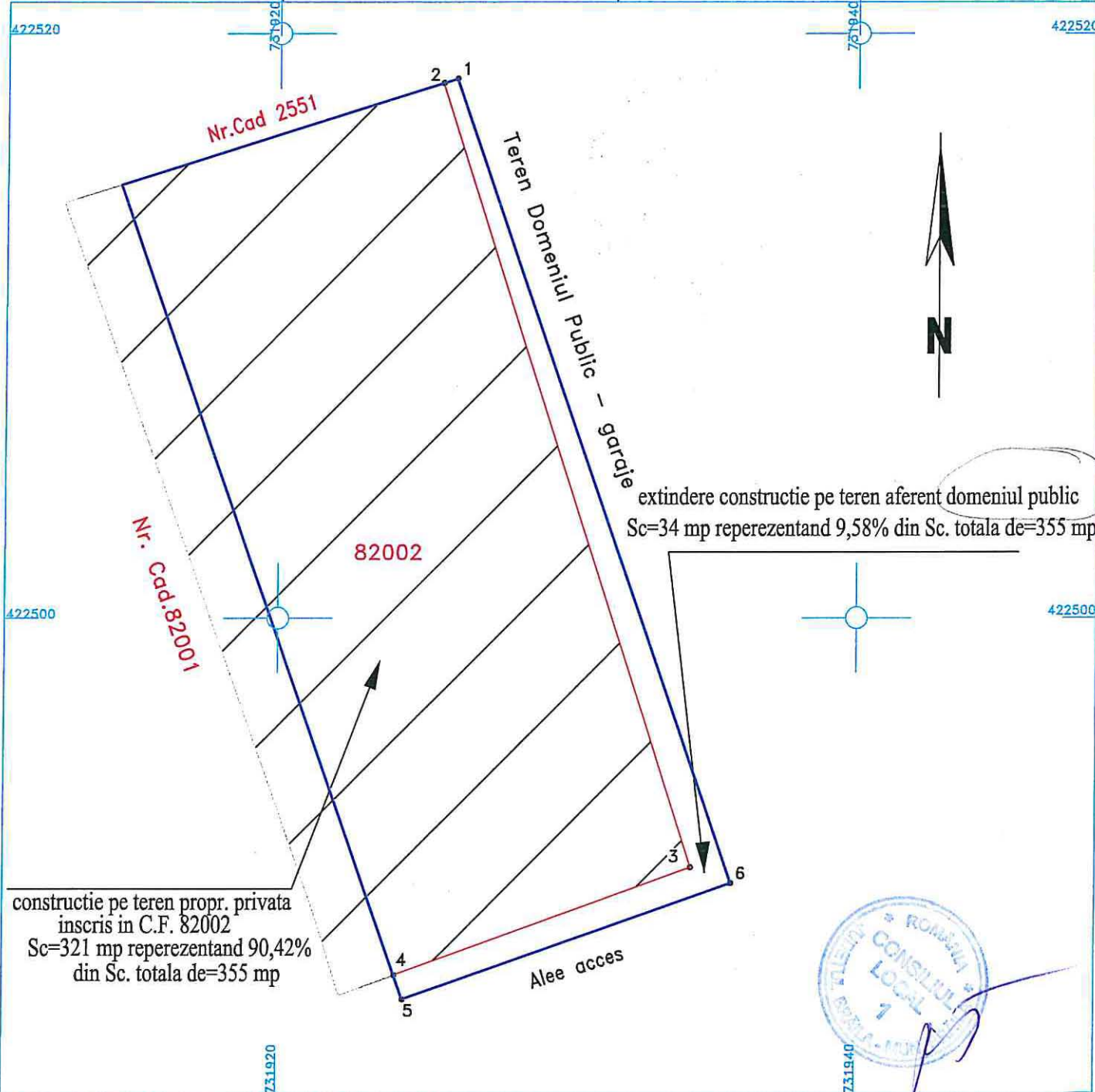

A. Date referitoare la teren

Nr. parcela	Categoria de folosinta	Suprafata (mp)	Mentiuni
1	Cc	34	
TOTAL		34	

B. Date referitoare la constructii

Cod constr.	Suprafata construita la sol – mp	Valoare de circulatie – lei	Mentiuni
		-	

Suprafata total masurata = 34 mp

Executant
SC Cadconstruct SRL

Confirm executarea masuratorilor la teren, corectitudinea intocmirii
documentatiei cadastrale si corespondenta acestora
cu realitatea din teren.



Inspector

Confirm introducerea imobilului in baza de date integrata
si atribuirea numarului cadastral

Data:.....