

ROMÂNIA  
JUDEȚUL BRĂILA  
MUNICIPIUL BRĂILA  
CONSILIUL LOCAL MUNICIPAL BRĂILA

**HOTARAREA NR. 219**

**din 29.04.2020**

**Privind:** Constituirea dreptului de superficie, cu titlu oneros, asupra terenului ce aparține domeniului privat al Municipiului Brăila, în suprafață de 259,00 mp, situat în Brăila, str. Petre Ciucă nr. 9, NCP 78033, solicitanților **MOTOC LAURENȚIU VALENTIN** și **MOTOC ALINA-VICTORIȚA**, teren pe care se află amplasată construcția C1, proprietatea acestora.

**CONSILIUL LOCAL MUNICIPAL BRAILA**

La inițiativa Primarului Municipiului Brăila;

Având în vedere referatul de aprobare al inițiatorului, precum și cererea domnilor Motoc Laurențiu Valentin și Motoc Alina - Victorița, înregistrată la Primăria Municipiului Brăila sub nr. 3662/07.02.2020;

Văzând raportul comun de specialitate al Direcției Arhitect Șef și Direcției Juridic Contencios Administrație Publică Locală, precum și avizele comisiilor de specialitate nr. 1 și 2 din cadrul C.L.M. Brăila;

În conformitate cu prevederile art. 693 și art. 697 Cod Civil, art. 20 alin. (1) lit. e) și art. 28 alin. (3) din Legea nr. 273/2006 privind finanțele publice locale, cu modificările și completările ulterioare, Legii nr. 50/1991 privind autorizarea executării lucrărilor de construcții, republicată, cu modificările și completările ulterioare, precum și ale H.C.L.M. nr. 101/30.03.2017, modificată prin H.C.L.M. nr. 246/30.06.2017;

În baza art. 129 alin. (1), alin. (2) lit. c) și alin. (6) lit. b) din O.U.G. nr. 57/2019, privind Codul administrativ, cu modificările și completările ulterioare;

În temeiul art. 139 alin. (1) și (3) lit. g), coroborat cu art. 196 alin. (1) lit. a) din O.U.G. nr. 57/2019 privind Codul administrativ, cu modificările și completările ulterioare;

**H O T A R A S T E :**

**Art.1** Se aprobă constituirea dreptului de superficie, cu titlu oneros, pe o perioadă de **49 de ani**, asupra terenului ce aparține domeniului privat al Municipiului Brăila, în suprafață de 259,00 mp, situat în Brăila, str. Petre Ciucă nr. 9, NCP 78033, solicitanților **MOTOC LAURENȚIU VALENTIN** și **MOTOC ALINA - VICTORIȚA**, teren pe care se află amplasată construcția C1, proprietatea acestora.

**Art.2** Terenul pentru care se constituie dreptul de superficie, se identifică în planul de amplasament și delimitare a bunului imobil, potrivit *anexei*, parte integrantă din prezenta hotărâre.

**Art.3** Prețul superficiei se stabilește în cuantum de **5,31 lei/mp/an**, conform art. 3.5 lit. a) din regulamentul aprobat prin H.C.L.M. Brăila nr. 101/2017 și se actualizează anual cu rata leu/euro.

**Art.4** Se împuternicește executivul local, în vederea perfectării contractului de superficie în formă autentică, cu respectarea modelului – cadru prevăzut în anexa nr. 3 la H.C.L.M. Brăila nr. 101/30.03.2017.

**Art.5** Beneficiarii dreptului de superficie au obligația să respecte prevederile H.C.L.M. Brăila nr. 76/28.02.2013, referitoare la „Ameliorarea confortului urban prin plantarea de arbori de către beneficiarii terenurilor aflate în proprietatea Municipiului Brăila”, obligație ce va fi prevăzută în contractul de superficie.

**Art.6** Prezenta hotărâre va fi dusă la îndeplinire de Primarul Municipiului Brăila, prin Direcția Arhitect Șef, Direcția Finanțelor Publice Locale și Direcția Achiziții Publice, Licității și Parteneriat Public Privat, iar Secretarul General al Municipiului Brăila o va comunica celor interesați.

**PREȘEDINTE DE ȘEDINȚĂ,**

**CRISTIAN – FLORINEL PRICOP**



**CONTRASEMNEAZĂ  
SECRETAR GENERAL,**

**ION DRĂGAN**



# Plan de amplasament si delimitare a imobilului

Scara 1:200

28229 / 21.03.2019

Nr.cadastral	Suprafata masurata(mp)	Adresa imobilului
14935	259	Jud. Braila, Oras. Braila, str. Petre Cluca, nr.9

Cartea Funciara nr.	78033	UAT	Braila
---------------------	-------	-----	--------

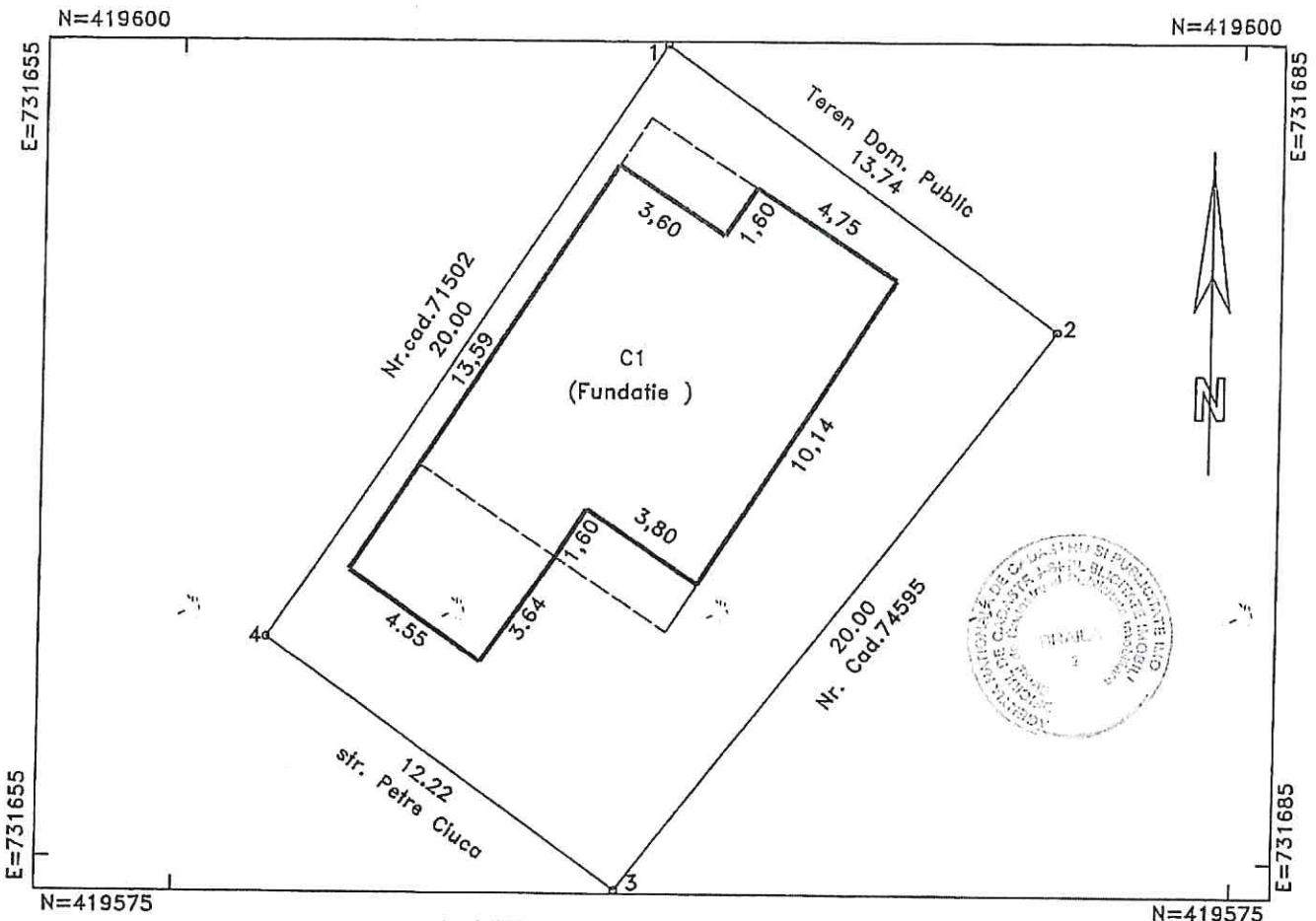

## A. DATE REFERITOARE LA TEREN

Numar parcela	Categoria de folosinta	Suprafata (mp)	Mentii
1	CC	259	1-2 nematerializat; 2-3-4-1 gard plasa
TOTAL		259	

## B. DATE REFERITOARE LA CONSTRUCTII

Cod	Destinatia	Suprafata construita la sol(mp)	Mentii
C1	CL	103	Fundatie (Locuinta P+M Partial)
TOTAL		103	

Suprafata totala masurata=259mp  
Suprafata din acte =259mp

Executant: pfa Cojocaru Ramona Maria

Confrm executarea masurarilor la teren, corectitudinea intocmirii documentatiei cadastrale si corespundenta acesteia cu realitatea din teren

Semnatura si stampila  
Data:20/03/2019

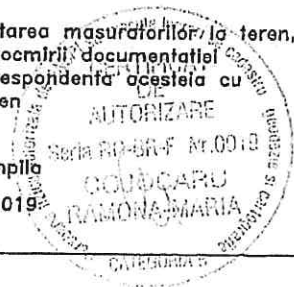

Inspector: [Signature]  
SI PUBLICITATE IMOBILIARA

Confirm introducerea imobilului in baza de date integrata si atribuirea numarului cadastral

Semnatura si parafa

Stampila BCPI ROMANIA

